

VUE EN PLAN DU REZ-DE-CHAUSSEE
 (E) 1:500 - CAD FILE : 084_CGC_BC_AR_000_PROJ_E

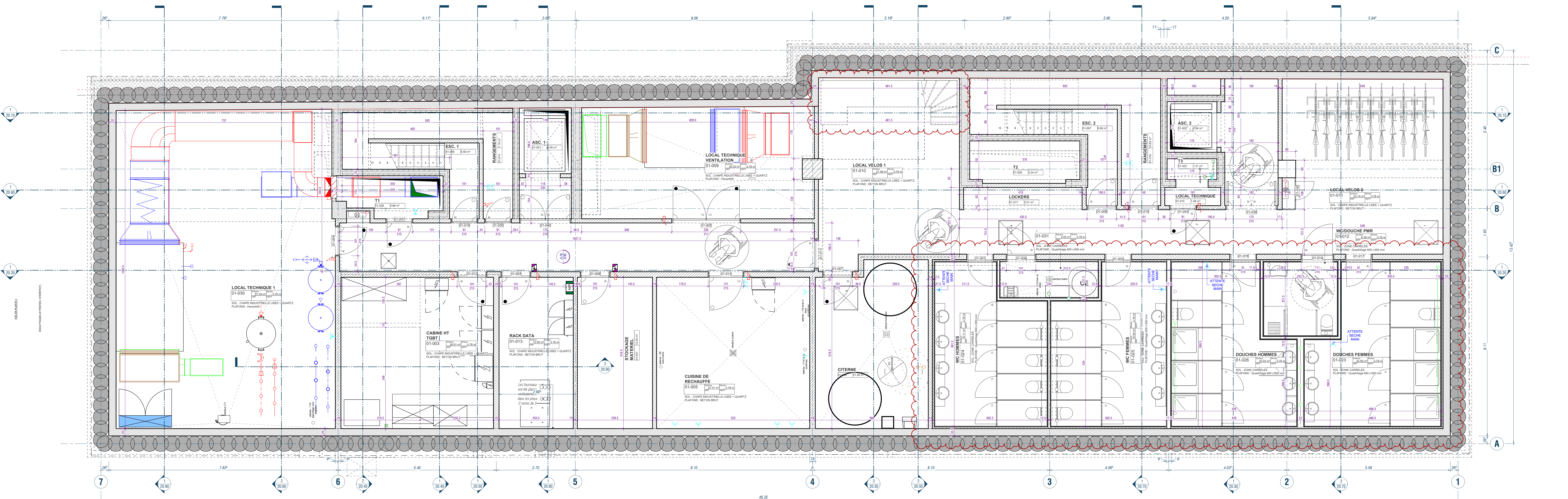

2 VUE EN PLAN DU SOUS-SOL
 (E) 1:500 - CAD FILE : 084_CGC_BC_AR_000_PRL_E

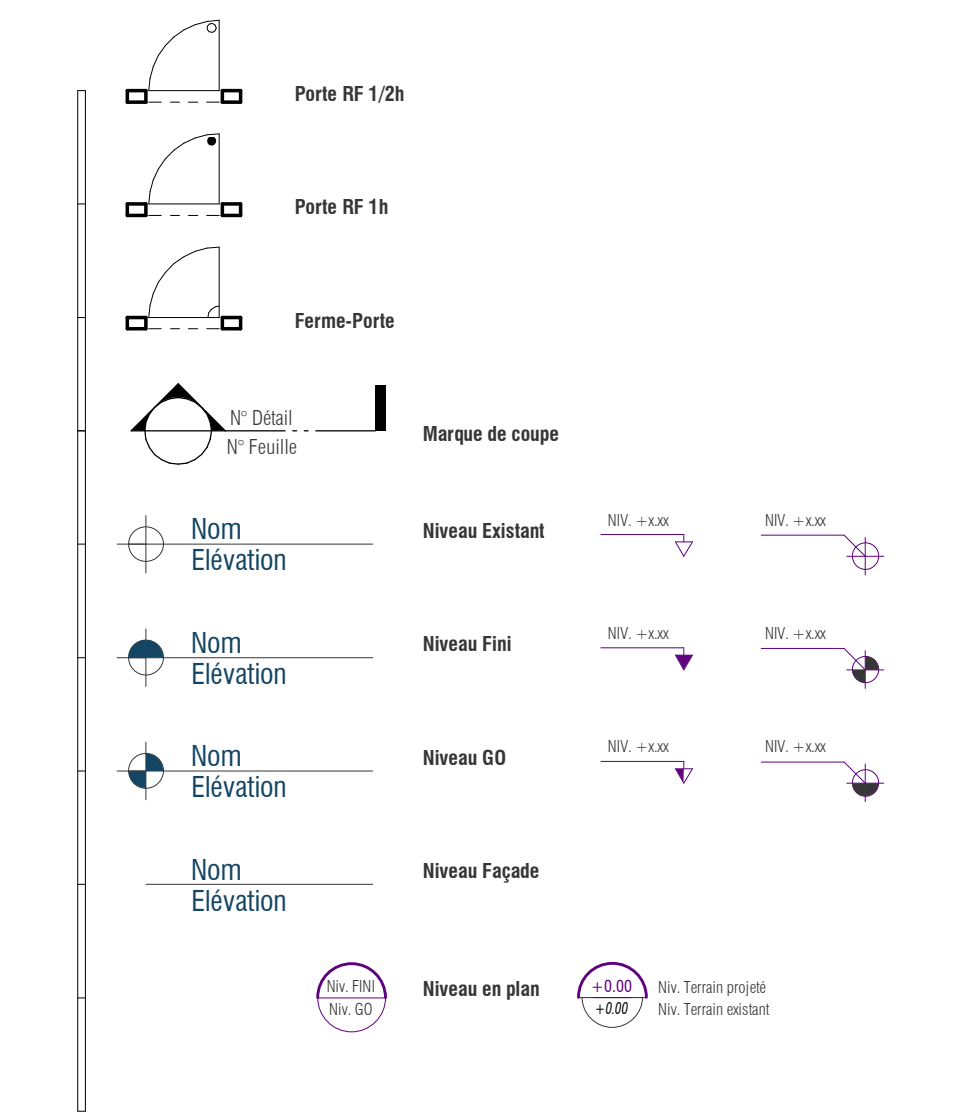

RESER VOIR A

DOCKin - QUAI CHARLEROI

L'objet de la demande vise la construction d'un bâtiment mixte de bureaux, centre d'innovation, et espace de coworking. Le projet est un bâtiment moyen (ou sens de l'A.R. du 7/12/2016), de 4100 m² bruts hors sol, sur les parcelles cadastrées Here division, Section D, n°numéro 013010Y004, 013010Z004, 013010A005, et 013010L004, au corner de la ville-basse à Charleroi. Le bâtiment se compose d'un seul volume présentant des reculs différents (REZ+5 - REZ+6), et ne possède pas de niveaux de parking enterrés.

SITUATION
 Quai Arthur Bernadot, 6
 6000 Charleroi

MATRE DE L'OUVRAGE
 SAMBRELEABE S.A.
 10000 Charleroi

ARCHITECTURE
 RESERVOIR A
 Représenté par Julien DALLEY A.V.



INDICE	DATE	DESCRIPTION
19	02/12/2022	Modification du R+1 et R+0
17	26/11/2022	Modification du R+1 et R+0
16	10/11/2022	Modification des aménagements intérieurs
15	28/09/2022	Modification des aménagements intérieurs et des profils de mur au R+1. Remplacement des locaux
14	12/05/2022	Adaptation mur rideau / Porte rue du bastion (Région)
13	04/05/2022	Publication mai 2022
12	04/02/2022	Publication - Suppression des portes sur rideaux / Back view adaptation des hauteurs / Mise à jour par rapport aux plans de stabilité et plan de préfabrication / Mur rideau et casquette
11	06/11/2021	Publication
10	25/11/2021	Modification Sous-sol: Sanitaires, lockers, local technique, magoneries
9	27/10/2021	Modification Sous-sol: douches, lockers / Rec (pas) / + 3 - 4e accés T3, rack data, vide local technique, local atelier, atelier travaux
8	21/09/2021	Accès gaines techniques / Sanitaires / Parolements Façade R+0.
7	16/09/2021	CHECK STABILITE
6	16/07/2021	Modifications après relevé géométrique de l'alignement du rideaux - respect entre les axes C & B (Rev France) - Aménagement +1 - 2 et -6